



## Hou Lystbådehavn

Sidste opdateringer • Tekst: 3-8-2011 - Plan 1: 24-11-2010

### Beliggenhed

Kattegat

57°03,3'N 10°22,7'E - kort 122



fotograferet juli 2000

### Havnen

der er en selvejende institution, ligger ca. 5 sm S for Asaa og ca. 4 sm N for Hals.

### Dybder

Se plan.

### Største skibe

der kan besejle havnen: Længde 15 m, bredde 4 m og dybgang 2,0 m.

### Vandstand

Forskellen mellem middelhøjvande og middellavvande er 0,3 m.  
W-lige vinde kan give indtil 0,5 m højvande og E- og SE-lige vinde kan give indtil 0,5 m lavvande.

## Strøm

N-gående strøm fremherskende.

## Besejling

Havnen kan besejles både dag og nat, hvis man er kendt med forholdene.  
Kraftig E-lig vind gør besejling vanskelig.

## Fartbegrænsning

2 knob.

## Fyr

Se plan.

De to fyr leder overet ind mod havnen i pejling 272°. N-lige molehoved er belyst.

## Ressourcer

Slæbested. Campingplads 2 km.

## Havnekontor

Telefon 23 82 17 55

## Toldklarering

Toldcenter Nordjylland.

Telefon 99 34 73 00

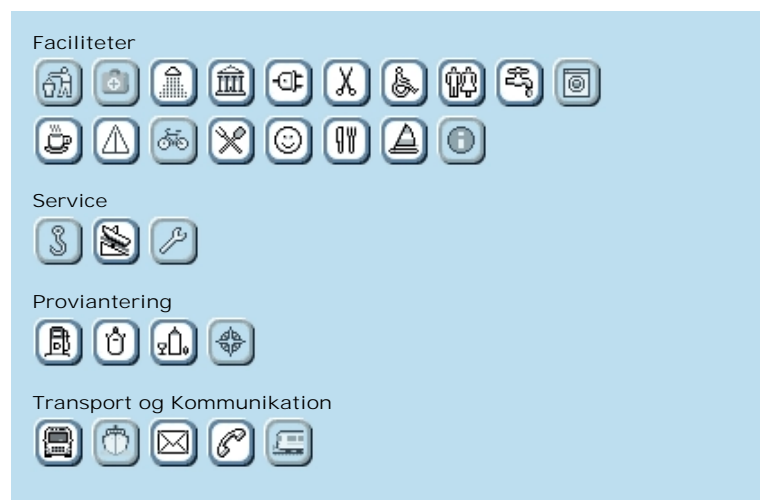

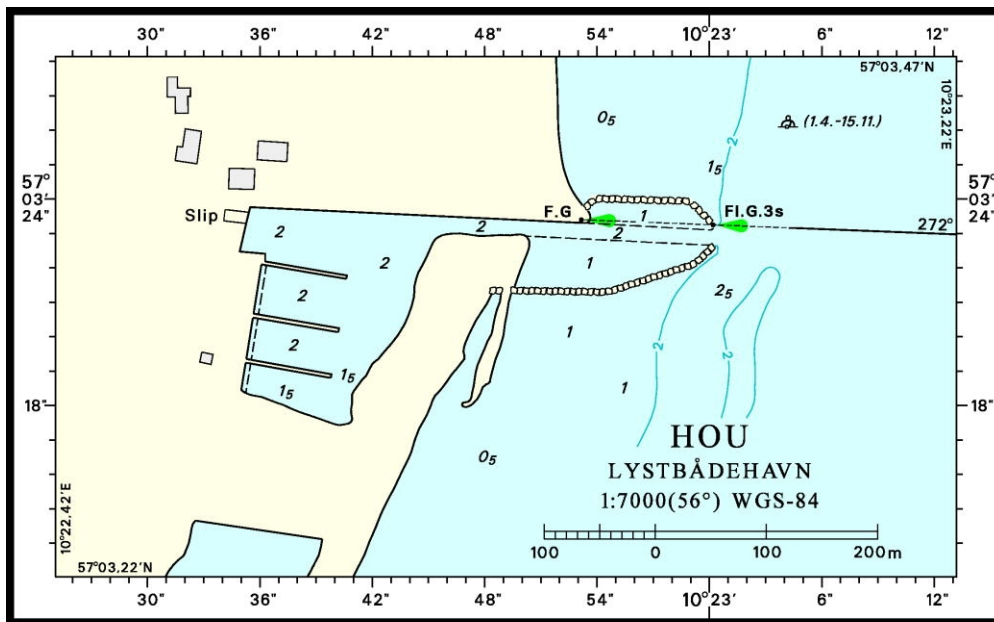

© Kort & Matrikelstyrelsen

Opdateret: 24-11-2010