



Hirsholm Havn

Sidste opdateringer • Tekst: 27-10-2004 - Plan 1: 16-4-2003

Beliggenhed

Kattegat

57°29,0'N 10°37,3'E - kort 101



fotograferet maj 1997

Havnen

der ejes af Miljøministeriet, består af et bassin beskyttet mod W af 2 moler. Molerne er med undtagelse af N-lige molehoved stensatte og falder skråt af ind mod havnen. N-lige molehoved er spunsvæg. Ved N-molen er etableret bro for lystfartøjer (fortøjning med hækanker).

Dybder

Se plan.

Største skibe

der kan besejle havnen: Længde 21,5 m, bredde 5,5 m og dybgang 3,0 m.

Vandstand

Forskellen mellem middelhøjvande og middellavvande er 0,3 m. NW-lige og N-lige vinde kan give indtil 0,8 m højvande og SE-lige vinde indtil 0,8 m lavvande.

Besejling

Havnen er beliggende i et naturreservat, hvorfor der gælder særlige regler for sejlads i den del af naturreservatet, som er beliggende N for en ret linie fra tønden (57°27,80'N 10°34,27'E) på Peter Poulsens Rev og derfra til stagen (57°28,46'N 10°37,82'E) beliggende 1500 meter E for Kølpen. N for denne linie er sejlads med motordrevet fartøj med højere hastighed end 10 knob forbudt. Se i øvrigt Særlige bestemmelser. Ved besejling af havnen tilrådes det at holde godt over i N-lige side af indsejlingen p.g.a. tilsanding ved S-lige molehoved.

Fartbegrænsning

Max. 3 knob i havnen.

Fyr

Se plan.

Ankringsforbud

Der må ikke ankres i havnen uden særlig tilladelse fra den tilsynsførende (administratoren).

Ressourcer

Slæbested med håndspil. Postbåd (mandag, onsdag og fredag). Naturinformation.

Havnekontor

Telefon 98 42 93 84
Telefax 98 42 86 31

Toldklarering

Toldcenter Nordjylland.
Telefon 99 34 73 00

Havneområde

Det til havnen hørende søområde er begrænset af havnens ydermoler samt af en ret linie mellem molernes yderender.

Særlige bestemmelser

"Bekendtgørelse om fredning af øgruppen Hirsholmene, øen Deget og omliggende søterritorium" (Miljøministeriets bekendtgørelse nr. 560 af 29. juni 1995).
Uddrag af bekendtgørelsen.

§ 3. På de ubeboede øer i øgruppen Hirsholmene er færdsel forbudt. Områderne er angivet på kortbilag 2. (Udeladt her).

Stk. 2. På søterritoriet omkring de under stk. 1 nævnte ubeboede øer i en afstand af 50 m regnet fra højeste, daglige vandstandslinie er færdsel forbudt.

Stk. 3. På den beboede ø Hirsholm er færdsel forbudt på Søndre Mole i perioden 1. april til og med 31. juli, som angivet på kortbilag 3. (Udeladt her).

Stk. 5. Windsurfing, sejlads med vandscootere samt brug af vandski og sejlads med motordrevet fartøj med højere hastighed end 10 knob er forbudt indenfor det i § 4, stk. 1 nævnte område.

Jagt

§ 4, stk. 1. På den del af det fredede område, som er angivet på kortbilag 1, og som er beliggende nord for en ret linie fra positionen 57°27,80'N 10°34,27'E på Peter Poulsens Rev til en position på det fredede områdes østgrænse 57°28,46'N 10°37,82'E beliggende 1500 meter øst for Kølpen, er jagt på samt enhver form for efterstræbelse af fugle og pattedyr forbudt.

§ 7, stk. 5. Det er forbudt at medbringe husdyr, herunder hunde og katte.

De anvendte koordinater er omsat til geografiske positioner i henhold til WGS-84.



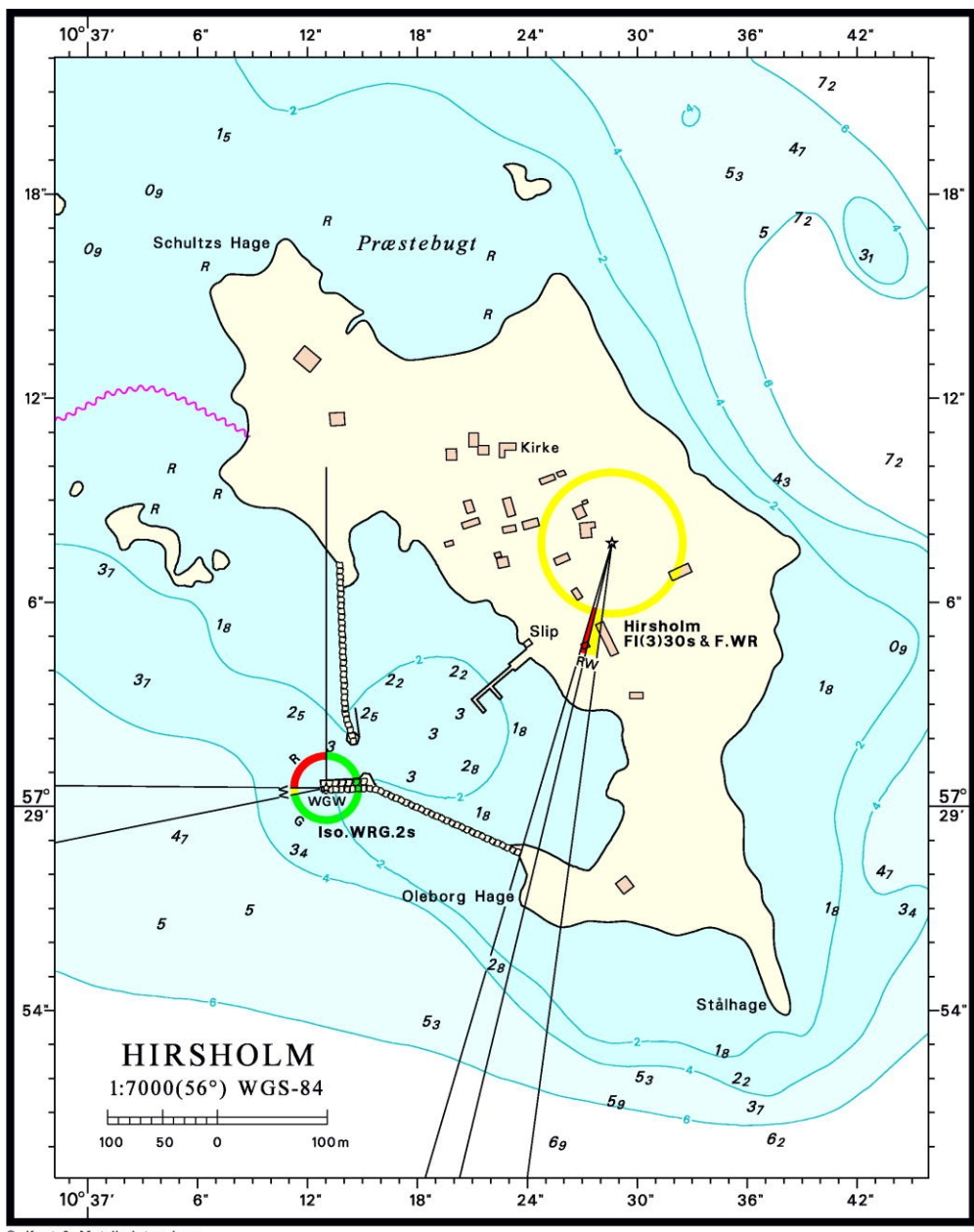

© Kort & Matrikelstyrelsen
 Opdateret: 16-4-2003