



Frederikshavn Marina

Sidste opdateringer • Tekst: 29-7-2009 - Plan 1: 29-7-2009

Beliggenhed

Kattegat

57°25,5'N 10°31,8'E - kort 123



fotograferet august 2009

Havnen

der er beliggende ca. 0,3 sm S for Frederikshavn Flådehavn, må kun benyttes af lystfartøjer.

Dybder

Se plan.

Dybderne i havnen er usikre på grund af sandvandring. De angivne dybder søges opretholdt i sejlsæsonen (1/4-15/11).

Vandstand

Forskellen mellem middelhøjvande og middellavvande er 0,25 m.

W-lig vind giver forhøjet vandstand og E-lig kuling kan give lav vandstand.

Fartbegrænsning

3 knob.

Afmærkning

Se plan. Den grønne spidstønde med topbetegnelse og den røde stumpstønde med topbetegnelse i indsejlingen er kun udlagt i perioden 1/4 -15/11.

Fyr

Se plan.

Ressourcer

Slæbested. En 8-tons kran. Tømningsanlæg for kemiske toiletter.
Adgang til telefax. Tog og posthus 2 km. Apotek 2,5 km.

Havnekontor

Telefon 98 43 28 56 (havnekontoret) / 98 43 40 84 (cafeteriet)

Telefax 98 43 50 56 (havnekontoret)

E-post: frhsh@mail.dk

Hjemmeside: www.fredrikshavnmarina.dk

Toldklarering

Toldcenter Nordjylland.

Telefon 99 34 73 00

Faciliteter



Service



Proviertering



Transport og Kommunikation



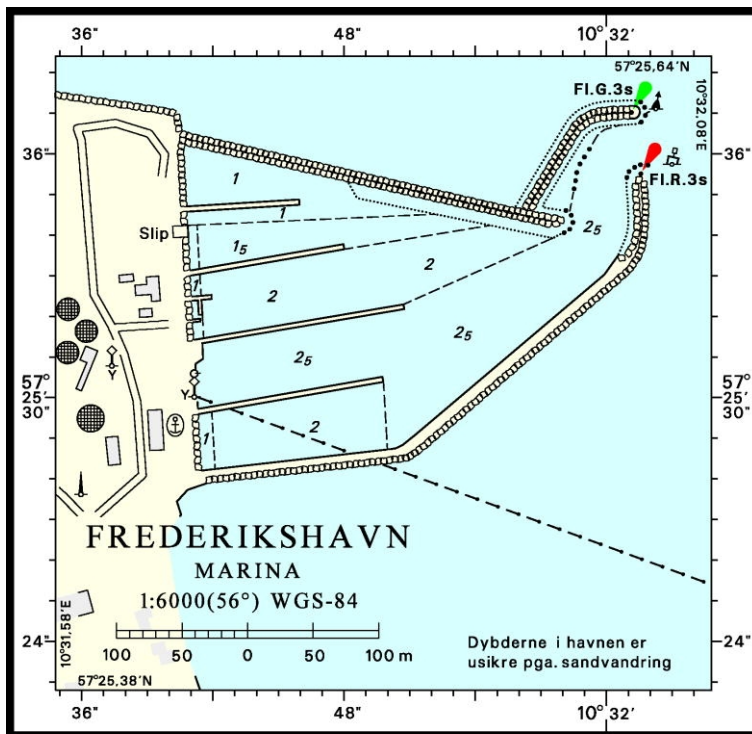

© Kort & Matrikelstyrelsen

Opdateret: 29-7-2009