



## Ålbæk Havn

---

Sidste opdateringer • Tekst: 26-3-2008 - Plan 1: 26-3-2008

---

### Beliggenhed

Kattegat, Ålbæk Bugt

57°35,5'N 10°25,7'E - kort 101



fotograferet juli 2010

### Havnen

ejes af Frederikshavn Kommune og består af to bassiner.

### Dybder

Se plan.

I vinterhalvåret kan der forekomme tilsanding umiddelbart uden for indsejlingen, hvorved dybden kan reduceres med ca. 0,5 m.

Oprensning finder normalt sted tidligt på foråret.

### Største skibe

der kan besejle havnen: Længde 30 m, bredde 6 m og dybgang 3,0 m.

### Vandstand

Forskellen mellem middelhøjvande og middellavvande er 0,6 m.

W-SW-lige vinde kan give indtil 1 m højvande og E-SE-lige vinde indtil 0,6 m lavvande.

### Strøm

Ud for havnen er strømmen oftest N-gående. Ved blæst kan den sætte ret hårdt på tværs af indsejlingen.

## Fartbegrænsning

3 knob.

## Afmærkning

Se plan.

## Fyr

Se plan.

## Ledninger

Kloakledning 1 sm SE for havnen.

## Ankerplads

i Ålbæk Bugt. Bundarten er inden for 20-m kurven overalt sand og holdebunden er god, hvorimod den uden for den nævnte kurve er mindre god, da der her kan træffes hård bund.

Ankringsforbud S for havnen.

## Ressourcer

Slæbested. En mobilkran. Værft. I den S-lige del af inderhavnen findes en ophalerbedding for skibe på indtil 40 tons. Brændstof, flaskegas, proviant og cykeludlejning 1 km. Kro, posthus, tog og campingplads 1,5 km.

## Havnekontor

Telefon 98 48 95 70 / 21 77 37 99

## Toldklarering

Toldcenter Nordjylland.

Telefon 99 34 73 00.

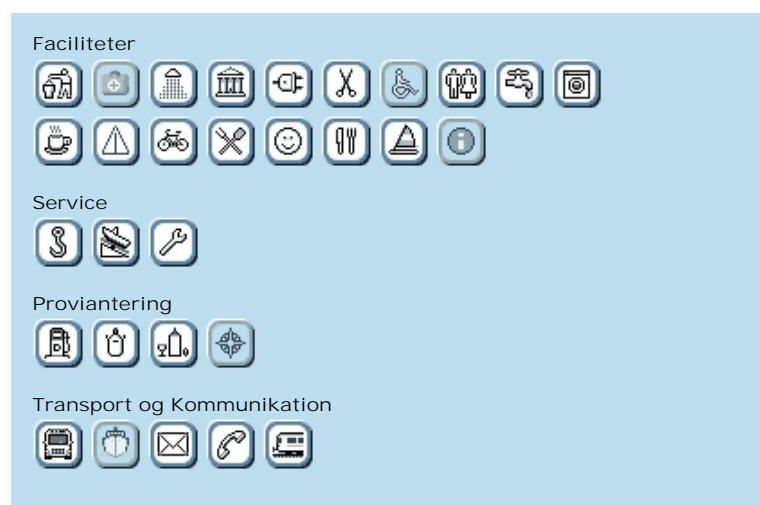

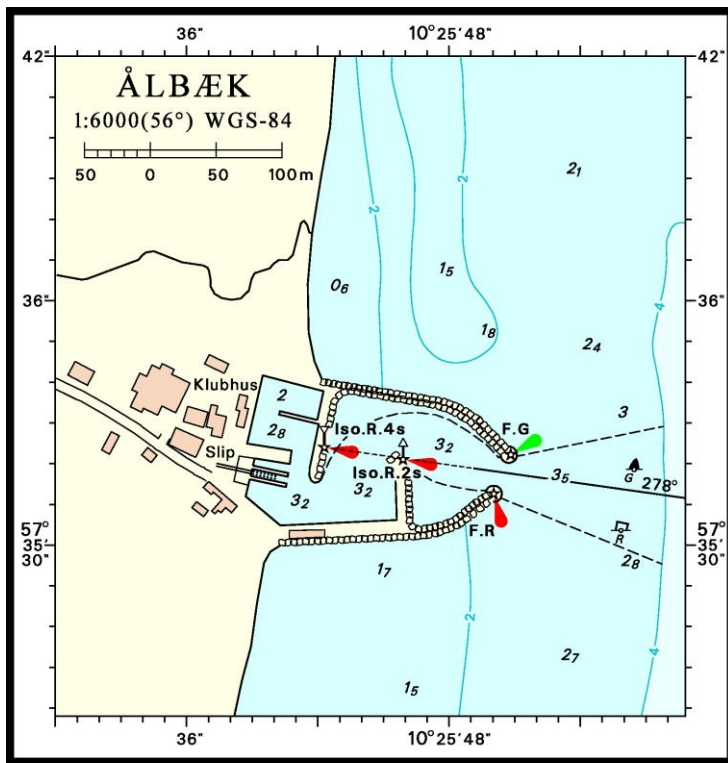

© Kort & Matrikelstyrelsen

Opdateret: 26-3-2008